香美市
土佐山田町

新築
住宅

オープンハウス２ヶ所同時開催

令和6年 1/6・7・8・13・14

10：00～16：00　開催日以外でもお電話頂ければいつでも内覧可能です

西本町5丁目

3,080万円（税込）

３ＬＤＫ＋Ｓ

南側あけて
日当たり良好♪
収納タップリ♪

香美市土佐山田町西本町5丁目
土地：132.24㎡（約40坪）
建物：92.74㎡
木造・2階建
築年：令和5年12月末完成

地図QRｺｰﾄﾞ

西本町5丁目

土佐山田町

3,080万円（税込）

３ＬＤＫ

南側向きで
日当たり良好♪
ﾜﾝﾗﾝｸ上の平家造り

香美市土佐山田町
土地：170.87㎡(約51.68坪)
建物：87.77㎡
木造・平屋建
築年：令和5年12月末完成

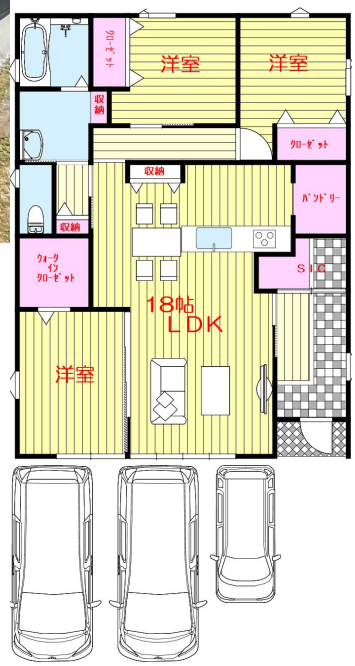

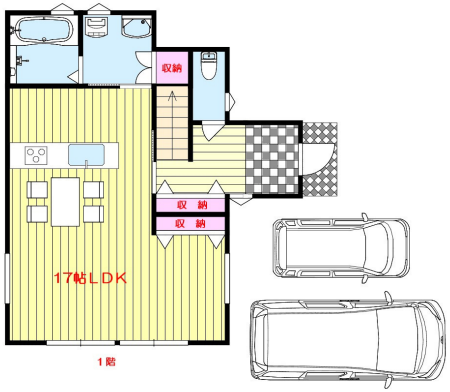

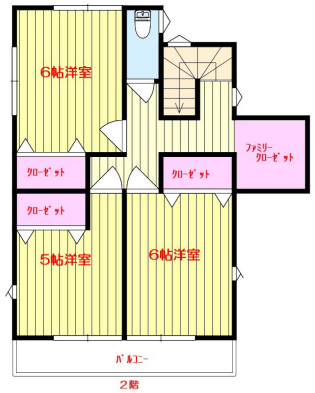

誘導看板・ノボリを目印にご来場ください

お支払い例
借入金額：3,080万円
月々：75,001円
金利：0.8%（当初10年）
期間：40年
ボーナス払いなし
（有資格者に限る）

月々
約7.5万円
でＯＫ

地図QRｺｰﾄﾞ

土佐山田町

高知県宅地建物取引業協会会員　高知県知事免許（2）第2902号

高知で住まいを探すなら　株式会社エフホーム
エフホーム

高知市比島町1丁目12-26
Tel.088-802-5311
Fax.088-802-5312

お客様専用フリーダイヤル
0120-802-117

売却物件募集中

土佐山田町
東本町5丁目

４ＬＤＫ

オール電化
新築住宅

2,498万円
（税込）

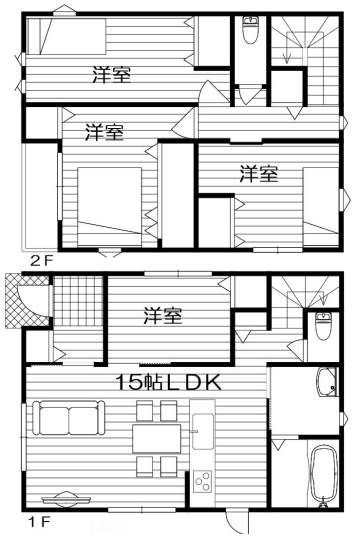

お支払い例
月々約6万円
借入金額：2,498万円
月々：60,828円
金利：0.8%（当初10年）
期間：40年 （有資格者に限る）

香美市土佐山田町東本町5丁目
土地：127.67㎡（約38.62坪）
建物：95.90㎡
木造・2階建
現況：完成済み

物件担当：おうじ
090-7965-2151

土佐山田町
東本町3丁目

建築条件なし

初広告！！

売地

800万円
（非課税）

10.8万円/坪

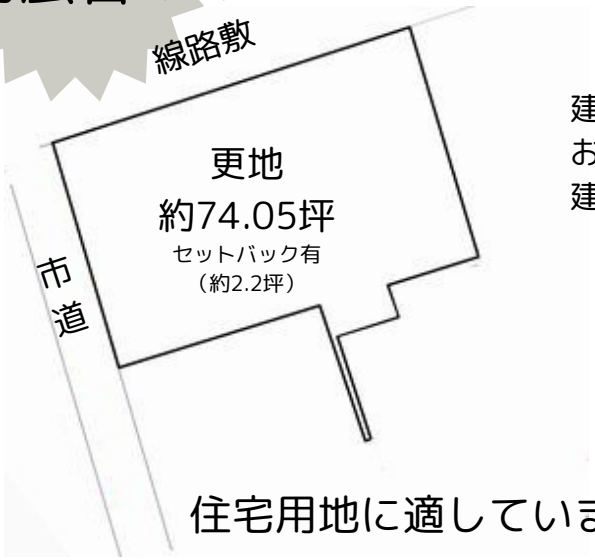

建築条件はございませんので
お好きな建築会社さんで
建築出来ます

香美市土佐山田町東本町3丁目
土地：244.81㎡（約74.05坪）
現況：更地
用途：第一種住居
建蔽・容積：60%/200%

住宅用地に適しています

物件担当：古川
090-5144-7984

売却物件募集中

この地域でお探しのお客様が2名おられます！

売家
売地

秘密厳守
査定無料

探しています

相談無料
広告無料

求む

◆売れずにお困りの方
◆相続等で現金化をご検討中の方
◆買い替えをご検討中
◆住宅ローンのお支払いでお悩み中の方
◆転勤等でご売却をご検討中の方

売却専用HP

等お気軽にご相談下さい。
リースバックＯＫ！！

株式会社エフホーム
0120-802-117

エリア担当：おうじ